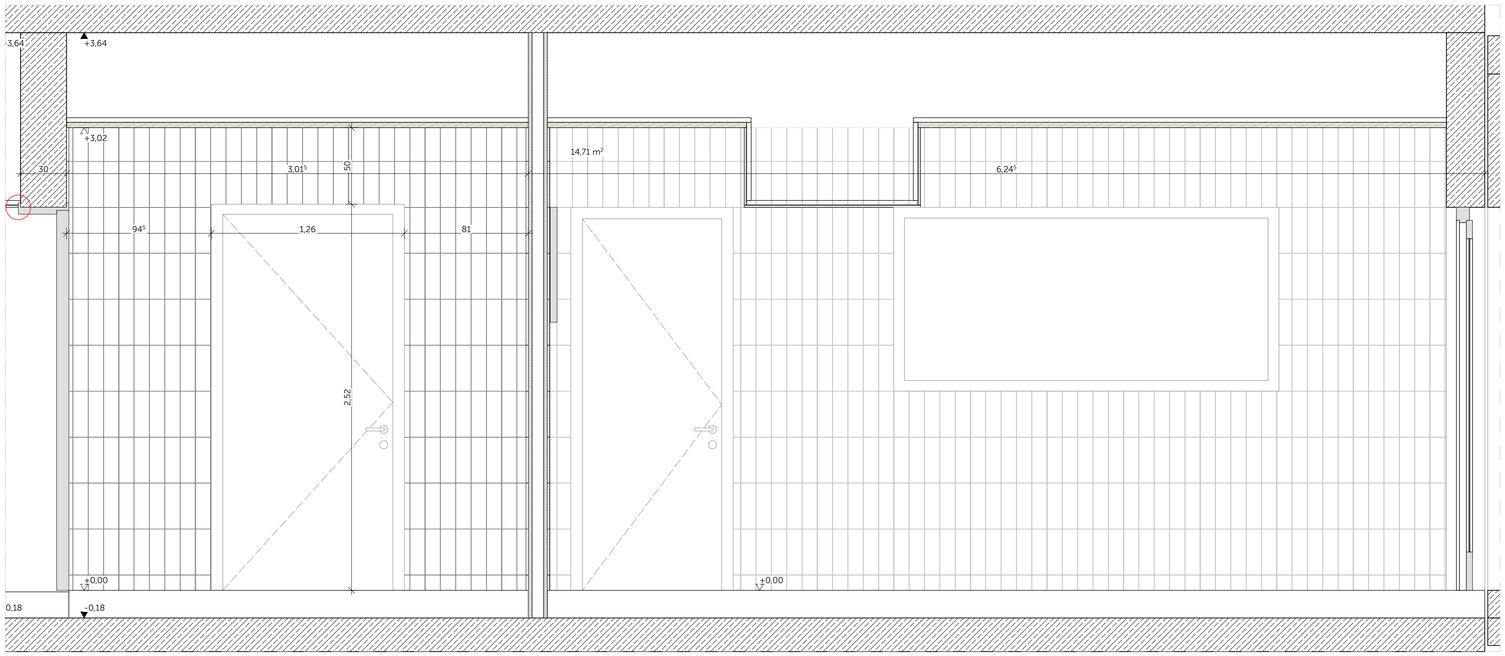

D.0.017 + D.0.013 - Wandansicht - N

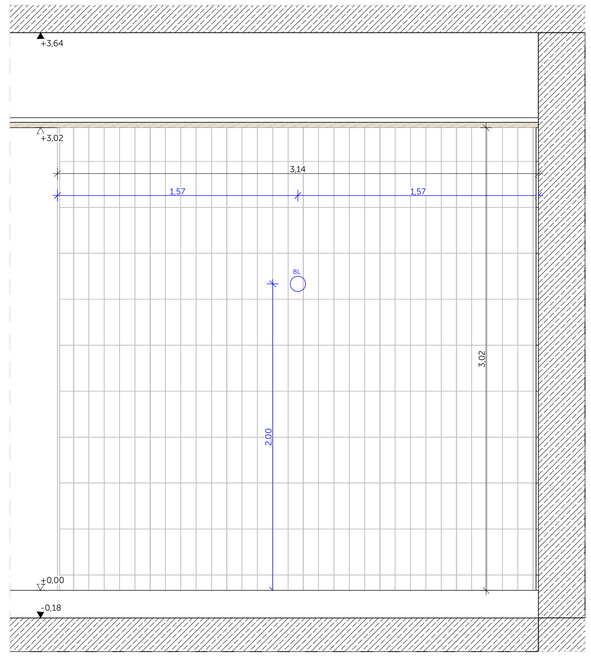

D.0.017 - Wandansicht - S

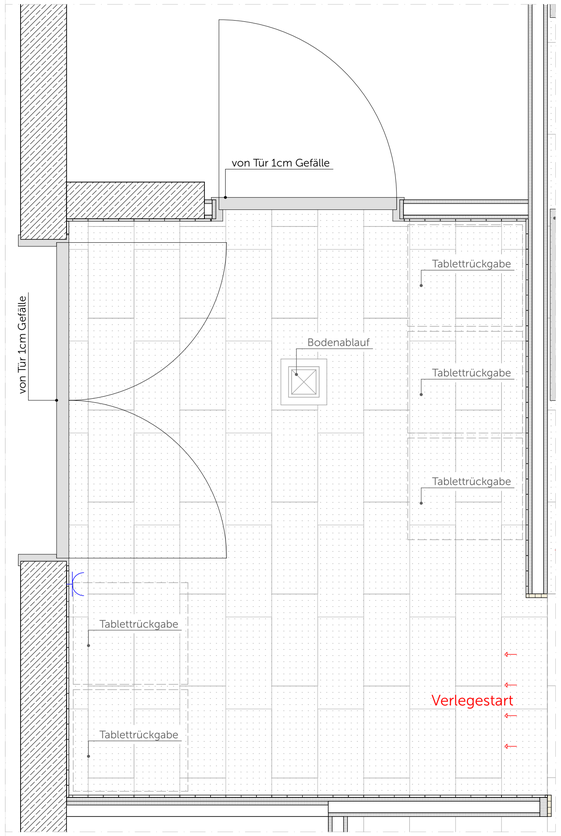

D.0.017 - Grundriss

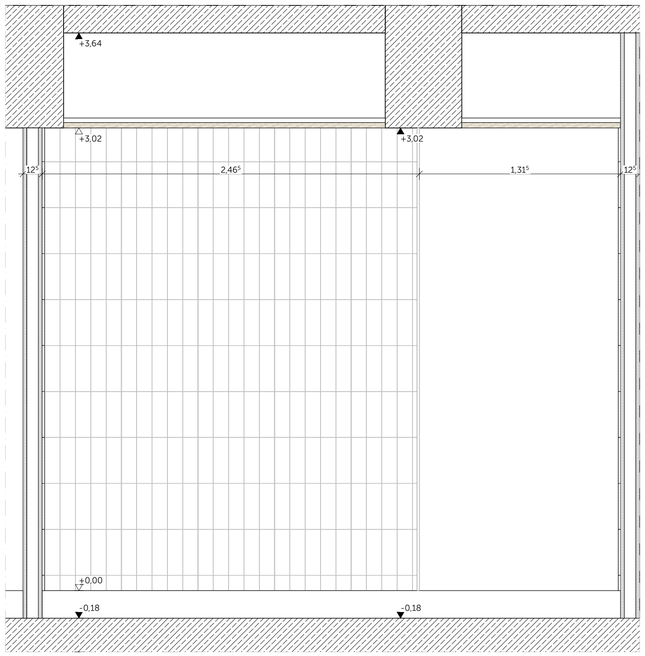

D.0.017 - Wandansicht - O

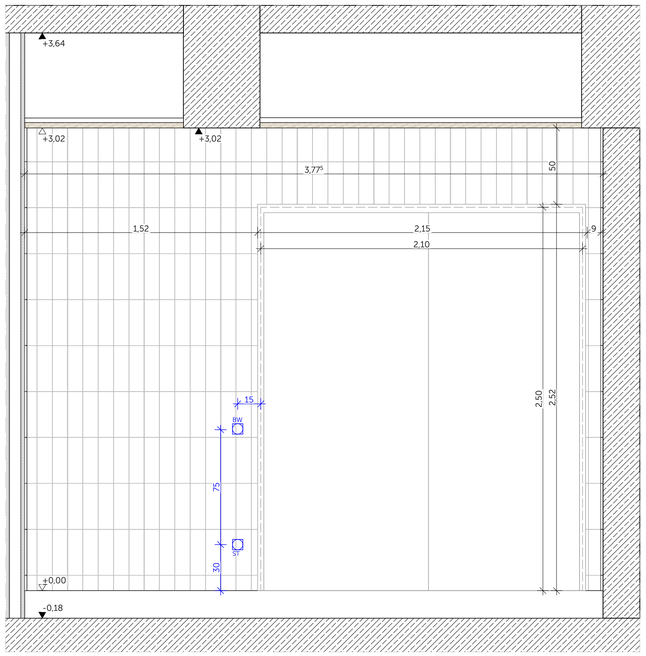

D.0.017 - Wandansicht - W

ELT LEGENDE:
ST = Steckdose
BW = Bewegungsmelder
AT = Abschalttaster (Notlichtruf)
ZT = Zugtaster (Notlichtruf)

Hinweis TRB:
Hier keine Darstellung von
UK TRB/Sanitärständer o. Traversen
Angaben dazu s. AGR Ausbau GR.

Bodenablauf vorhanden.

Boden: Betonwerkstein
Wassereinwirkungskl.: (Gepunkteter Bereich) W1-I
Rutschklasse: (Gepunkteter Bereich) R10
Format: 30 x 60 cm
NCS nach Übersicht

Wand: Fliesen vertikal
Wassereinwirkungskl.: W0-I
OK Fliese: UK AD
Format: 10 x 30 cm
NCS nach Übersicht

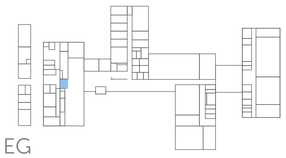

EG

Unstimmigkeiten zwischen Planung ELT/HKLS
und Planung Architektur sind umgehend an Architektur zu melden.

Datum	Änderung

Vorabzug

2019_LFD Dinkelsbühl
Bauherr: Staatliches Bauamt Ansbach
H1 D.0.017 D.0.013 Flur Speisesaal

09.02.26
1:615,35,
1:20

D.70.04